本科生学绩监控

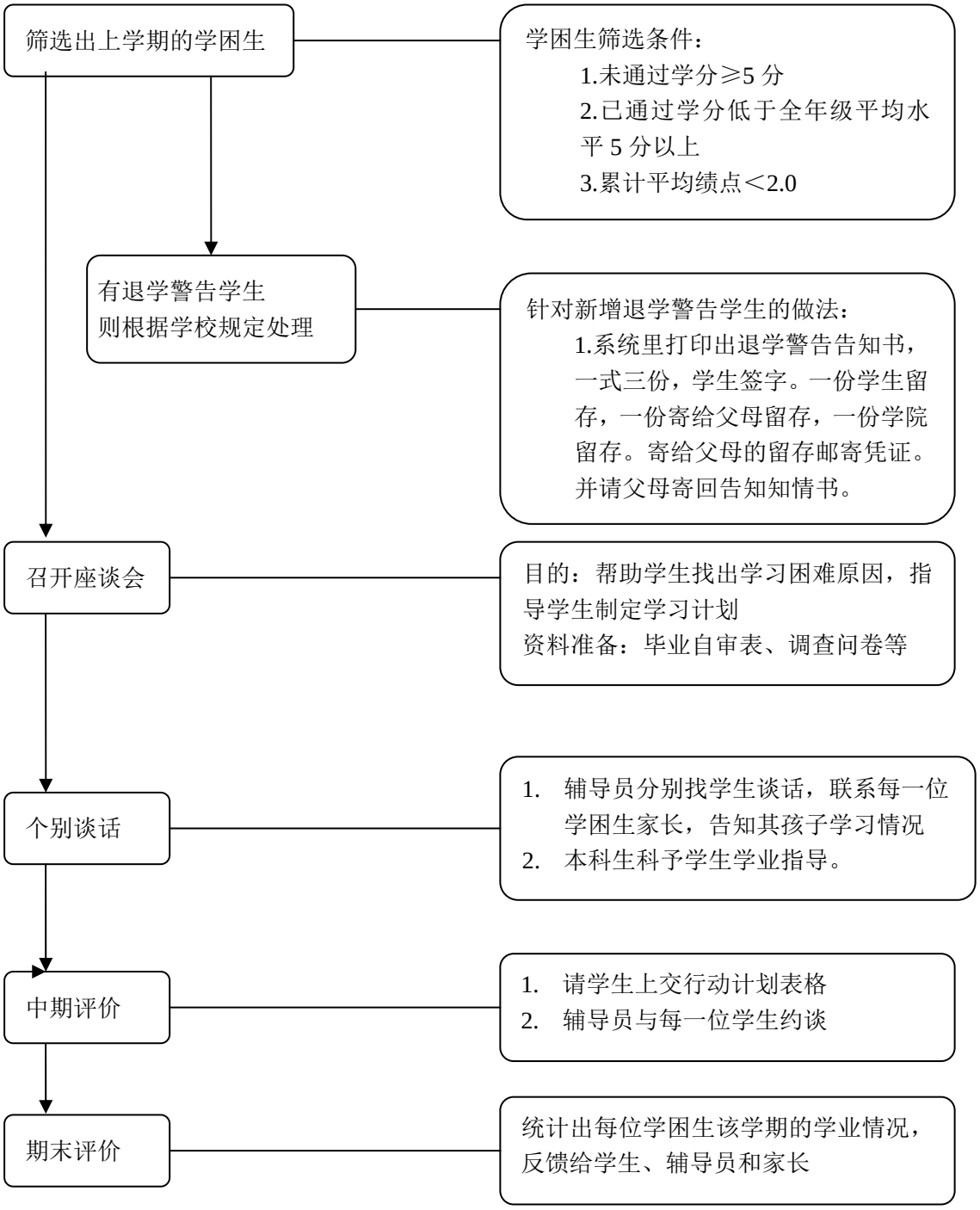
筛选出上学期的学困生
学困生筛选条件：
1.未通过学分≥5 分
2.已通过学分低于全年级平均水平 5 分以上
3.累计平均绩点＜2.0
有退学警告学生
则根据学校规定处理
针对新增退学警告学生的做法：
1.系统里打印出退学警告告知书，一式三份，学生签字。一份学生留存，一份寄给父母留存，一份学院留存。寄给父母的留存邮寄凭证。并请父母寄回告知知情书。
召开座谈会
目的：帮助学生找出学习困难原因，指导学生制定学习计划
资料准备：毕业自审表、调查问卷等
个别谈话
1. 辅导员分别找学生谈话，联系每一位学困生家长，告知其孩子学习情况
2. 本科生科予学生学业指导。
中期评价
1. 请学生上交行动计划表格
2. 辅导员与每一位学生约谈
期末评价
统计出每位学困生该学期的学业情况，反馈给学生、辅导员和家长